

Vánoční

Luboš Fišer

II.

SOPRANO

ALTO

TENOR

BASS

Z nebe posel vy-chá - zí z dá-vna již žá-da-ný k Panně či - sté
Zdrávas Panno mi-lo - sti od Boha zdo-be-ná cností všechněch

6

při-chá - zí od Bo - ha po - sla - ný ten raj - ský arch-an - děl
před-no-stí nad ji - né vzne-še - ná sy - na aj mí - ti máš

11

D C G D G Am Em Am D C G D G

na - zva - ný Ga-bri-el ten raj-ský archan-děl na - zva-ný Ga-bri-el
jmé - no mu Je-žíš dáš sy - na aj mí - ti máš jmé- no mu Je-žíš dáš.

na - zva - ný Ga-bri-el ten raj-ský archan-děl na - zva-ný Ga-bri-el
jmé - no mu Je-žíš dáš sy - na aj mí - ti máš jmé- no mu Je-žíš dáš.

na - zva - ný Ga-bri-el ten raj-ský archan-děl na - zva-ný Ga-bri-el
jmé - no mu Je-žíš dáš sy - na aj mí - ti máš jmé- no mu Je-žíš dáš.

PŘEDEHRA
MEZIHRA
DOHRA

IV.

Adagio

SOPRANO

p F B F B F C F C F C F C

Splnilo písmo svaté radujme se v Pánu Z Panny čisté narozen v jesličkách je položen
slunko spásy světa vzešlo z nadehvězdných stanů.

ALTO

p *sc*

Splnilo písmo svaté radujme se v Pánu Z Panny čisté narozen v jesličkách je položen
slunko spásy světa vzešlo z nadehvězdných stanů.

TENOR

p *sc*

Splnilo písmo svaté radujme se v Pánu Z Panny čisté narozen v jesličkách je položen
slunko spásy světa vzešlo z nadehvězdných stanů.

BASS

p *sc*

Splnilo písmo svaté radujme se v Pánu Z Panny čisté narozen v jesličkách je položen
slunko spásy světa vzešlo z nadehvězdných stanů.

5

f B F B F C F

temná noc se pro-mě-ni - la divem Božím v jasný den

temná noc se pro-mě-ni - la divem Božím v jasný den

temná noc se pro-mě-ni - la divem Božím v jasný den z Panny čisté narozen

temná noc se pro-mě-ni - la divem Božím v jasný den z Panny čisté narozen

8

C F C F B F B F ritard. F

v jesličkách je položen temná noc se pro-mě-ni-la divem Božím v jasný den.

v jesličkách je položen temná noc se pro-mě-ni-la divem Božím v jasný den.

v jesličkách je položen temná noc se pro-mě-ni-la divem Božím v jasný den.

v jesličkách je položen temná noc se pro-mě-ni-la divem Božím v jasný den.

predhra: F B F B F C F

F B F C F

misikra / clokra

PŘEDHRA JEN PŘED 1. SLOUPOU

Handwritten piano introduction for the first system, featuring chords G-D, F-C, E-H, and G.

VI.

f Moderato

SOPRANO

Vzhůru bratři milí v této noční chvíli anděl Páně zpívá glori - a Aj co má to bý-ti
za-ple-saly ho-ry s andělskými sbory u Betléma já-sá glori - a v jeslích dítě krásné

ALTO

Vzhůru bratři milí v této noční chvíli anděl Páně zpívá glori - a Aj co má to bý-ti
za-ple-saly ho-ry s andělskými sbory u Betléma já-sá glori - a v jeslích dítě krásné

TENOR

Vzhůru bratři milí v této noční chvíli anděl Páně zpívá glori - a Aj co má to bý-ti
za-ple-saly ho-ry s andělskými sbory u Betléma já-sá glori - a v jeslích dítě krásné

BASS

Vzhůru bratři milí v této noční chvíli anděl Páně zpívá glori - a Aj co má to bý-ti
za-ple-saly ho-ry s andělskými sbory u Betléma já-sá glori - a v jeslích dítě krásné

6

nad Be - tlé - mem sví-tí no-cí tma-vou hvě-zda zá - ři - vá Glo-ri - a
ja - ko slunce ja-sné matkou je - ho Panna Ma - ri - a Glo-ri - a

nad Be - tlé - mem sví-tí no-cí tma-vou hvě-zda zá - ři - vá Glo-ri - a
ja - ko slunce ja-sné matkou je - ho Panna Ma - ri - a Glo-ri - a

nad Be - tlé - mem sví-tí no-cí tma-vou hvě-zda zá - ři - vá Glo-ri - a
ja - ko slunce ja-sné matkou je - ho Panna Ma - ri - a Glo-ri - a

nad Be - tlé - mem sví-tí no-cí tma-vou hvě-zda zá - ři - vá Glo-ri - a
ja - ko slunce ja-sné matkou je - ho Panna Ma - ri - a Glo-ri - a

10 *G*

1. 2. G

1. 2. sloka

Glo - ri - a Glo - ri - a Glo - ri - a Glo - ri - a
 Glo - ri - a Glo - ri - a Glo - ri - a Glo - ri - a

Glo - ri - a Glo - ri - a Glo - ri - a Glo - ri - a
 Glo - ri - a Glo - ri - a Glo - ri - a Glo - ri - a

Glo - ri - a Glo - ri - a Glo - ri - a Glo - ri - a
 Glo - ri - a Glo - ri - a Glo - ri - a Glo - ri - a

preleha:

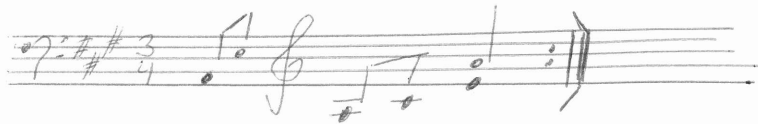

mesika

VII.

Molto andante

SOPRANO
Z nebeské vý - so - sti z nesmírné mi - lo - sti sestoupil Bo - ží syn

ALTO
Z nebeské vý - so - sti z nesmírné mi - lo - sti sestoupil Bo - ží syn

TENOR

BASS

Handwritten annotations: A, E A, E A, E D

4

SOPRANO
V pozemské bí - dy klín a - by sňal tí - ží na - ši - ch vin.

ALTO
V pozemské bí - dy klín a - by sňal tí - ží na - ši - ch vin.

TENOR

BASS

Handwritten annotations: F#m H, E H E, A, E, A

VIII.

SOPRANO

pp *Lento* *A* *E* *A* *E* *A* *F#m* *E* *D* *A* *E* *F#m* *E* *D*

V půlnoční ho - di - nu anděl se zje - vu - je radostnou novinu
Pastýři vstá - vej - te pospěšte k Be - tlé - mu zprávu tu povězte

ALTO

pp

V půlnoční ho - di - nu anděl se zje - vu - je radostnou novinu
Pastýři vstá - vej - te pospěšte k Be - tlé - mu zprávu tu povězte

TENOR

pp

V půlnoční ho - di - nu anděl se zje - vu - je radostnou novinu
Pastýři vstá - vej - te pospěšte k Be - tlé - mu zprávu tu povězte

BASS

pp

9

A *E* *A* *ppp* *A* *E* *F#m* *E* *D* *A* *rit.* *E* *A*

pastuškám zvěs - tu - je zprávu tu povězte na cestě kaž - dé - mu.
na cestě kaž - dé - mu zprávu tu povězte na cestě kaž - dé - mu

ppp *rit.*

pastuškám zvěs - tu - je zprávu tu povězte na cestě kaž - dé - mu.
na cestě kaž - dé - mu zprávu tu povězte na cestě kaž - dé - mu.

ppp *rit.*

pastuškám zvěs - tu - je zprávu tu povězte na cestě kaž - dé - mu.
na cestě kaž - dé - mu zprávu tu povězte na cestě kaž - dé - mu.

ppp *rit.*

Alma

Alma

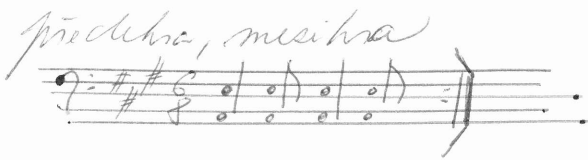

A *E* *A* **IX.** *E* *A*

SOPRANO

p *Andantino*

1) V Be-tlé-mě a ve vů-ko-lí všichni li - dé spa - li pa-stý - ři jen
2) Zne-ná - dá - ní o půl no - ci div - né sly - šet hla - sy ne - be skví se
3) an - děl Pá - ně u nich sto-je pra - ví Pán Bůh s vá - mi. Od - lož - te své

ALTO

V Be-tlé-mě a ve vů-ko-lí všichni li - dé spa - li pa-stý - ři jen
Zne-ná - dá - ní o půl no - ci div - né sly - šet hla - sy ne - be skví se
an - děl Pá - ně u nich sto-je pra - ví Pán Bůh s vá - mi. Od - lož - te své

TENOR

V Be-tlé-mě a ve vů-ko-lí všichni li - dé spa - li pa-stý - ři jen
Zne-ná - dá - ní o půl no - ci div - né sly - šet hla - sy ne - be skví se
an - děl Pá - ně u nich sto-je pra - ví Pán Bůh s vá - mi. Od - lož - te své

BASS

6 *E* *A* *E* *A* *f* *A*

v širém po - li o své ov - ce dba - li o - své o - vce
božskou mo - cí vě - ští no - vé ča - sy věš - tí no - vé
ne - po - ko - je ra - duj - te se s ná - mi ra - duj - te se

v širém po - li o své ov - ce dba - li o - své o - vce
božskou mo - cí vě - ští no - vé ča - sy věš - tí no - vé
ne - po - ko - je ra - duj - te se s ná - mi ra - duj - te se

v širém po - li o své ov - ce dba - li o - své o - vce
božskou mo - cí vě - ští no - vé ča - sy věš - tí no - vé
ne - po - ko - je ra - duj - te se s ná - mi ra - duj - te se

10

E A

dba - li.
ča - sy.
s ná - mi.

dohra

* doprosod ⇒ 2 sally předhra

X.

Andante, non troppo

SOPRANO

ALTO

TENOR

BASS

f Po - slyš - te s ra - do - stí na - še zpí - vá - ní dřív než se
 Na - ro - dil se ny - ní svě - ta spa - si - tel ten zdávna
 Ten Je - ží - šek ma - lý od - pla - tí vám váš do - brý *pp*

6

Hvězda jasná na ob - zoru se u - ka - zu -
 Na - lez - ne - te ma - lé dí - tě Bo - ha vel - ké -
 Každý rok a kaž - dou prá - ci na tom - to svě -

Hvězda jasná na ob - zoru se u - ka - zu -
 Na - lez - ne - te ma - lé dí - tě Bo - ha vel - ké -
 Každý rok a kaž - dou prá - ci na tom - to svě -

při - blí - ží krásné svi - tá - ní.
 žá - da - ný náš vy - ku - pi - tel.
 ú - my - sl po - že - hná Vám.

Hvězda jasná na ob - zoru se u - ka - zu -
 Na - lez - ne - te ma - lé dí - tě Bo - ha vel - ké -
 Každý rok a kaž - dou prá - ci na tom - to svě -

12

C *B* *F*

je. pa - tr - ně ně - co no - vé - ho
 ho. v pro - stém chlé - vě u Be - tlé - ma
 tě. ko - ne - čně vše - cko od - pla - tí

je. pa - tr - ně ně - co no - vé - ho
 ho. v pro - stém chlé - vě u Be - tlé - ma
 tě. ko - ne - čně vše - cko od - pla - tí

je. pa - tr - ně ně - co no - vé - ho
 ho. v pro - stém chlé - vě u Be - tlé - ma
 tě. ko - ne - čně vše - cko od - pla - tí

15

C *F* *rozjíždět* *Adagio* / *konec třetí sloky* / *F*

nám před - sta - vu - je v věč - ném ži - vo - tě
 vel - mi chu - dé - ho
 v věčném ži - vo - tě

nám před - sta - vu - je v věč - ném ži - vo - tě
 vel - mi chu - dé - ho
 v věčném ži - vo - tě

nám před - sta - vu - je v věč - ném ži - vo - tě
 vel - mi chu - dé - ho
 v věčném ži - vo - tě

14

A-men všichni pěj - me A-men všichni pěj - me A-men všichni pěj - me.

A-men všichni pěj - me A-men všichni pěj - me A-men všichni pěj - me.

A-men všichni pěj - me A-men všichni pěj - me A-men všichni pěj - me.

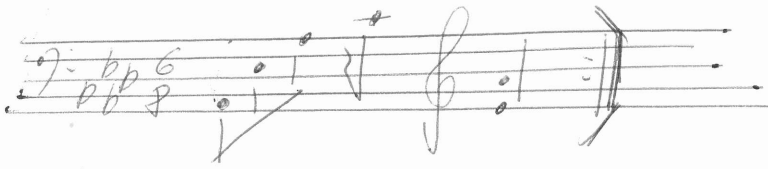

preleha

XXV

SOPRANO *pp* *As* *Lento* *Fm* *Es* *As* *Des* *As* *Es* *As* *Es* *As* *Fm* *Es*

Chtíc aby spal tak zpí - va - la sy - ná - čko - vi spi nebes dí - tě mi - lost - né
matka jež po - no - co - va - la mi - lá - čko - vi

ALTO *pp*

Chtíc aby spal tak zpí - va - la sy - ná - čko - vi spi nebes dí - tě mi - lost - né
matka jež po - no - co - va - la mi - lá - čko - vi

TENOR *pp*

Chtíc aby spal tak zpí - va - la sy - ná - čko - vi spi nebes dí - tě mi - lost - né
matka jež po - no - co - va - la mi - lá - čko - vi

BASS *pp*

musika

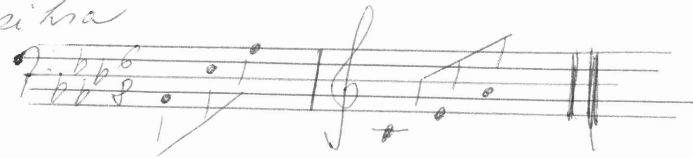

SOPRANO *Fm* *Es* *As* *Es* *As* *Es* *As* *Fm* *Es* *Des* *As* *Es* *As* *pp* *As* *Fm*

Pán jsi a Bůh pě - je ti v lásce ce - lý ráj pozemský luh. Mi - láč - ku spi a
Před Bohem se mnou

ALTO *pp*

Pán jsi a Bůh pě - je ti v lásce ce - lý ráj pozemský luh. Mi - láč - ku spi a
Před Bohem se mnou

TENOR *pp*

Pán jsi a Bůh pě - je ti v lásce ce - lý ráj pozemský luh. Mi - láč - ku spi a
Před Bohem se mnou

BASS *pp*

1/XXV

13

Es As Des As Es As

Es As Es As Fm Es

zml - kně - te an - dě - lo - vé sestou - pil vpra - vdě Bo - ží syn
 kle - kně - te ná - ro - do - vé

zml - kně - te an - dě - lo - vé sestou - pil vpra - vdě Bo - ží syn
 kle - kně - te ná - ro - do - vé

zml - kně - te an - dě - lo - vé sestou - pil vpra - vdě Bo - ží syn
 kle - kně - te ná - ro - do - vé

17

Fm Es B Es As Es As Es As Fm Es Des As Es As

na na - ší zem při - ne - se spá - su po - koj svůj ná - ro - dům všem.
 na na - ší zem při - ne - se spá - su po - koj svůj ná - ro - dům všem.

na na - ší zem při - ne - se spá - su po - koj svůj ná - ro - dům všem.
 na na - ší zem při - ne - se spá - su po - koj svůj ná - ro - dům všem.

Průběh: alveol F

XXVII.

ff F Largo

SOPRANO
ALTO

TENOR
BASS

Na-ro - dil se Kristus Pán ve-sel-me se z růže kvítek vykvet nám
Go - li - áš ob - lou - pen ve-sel-me se člověk jest vykoupen

7

as při 2. sloce (1: :)

ra-duj-me se. Z života čis - té - ho z rodu krá-lov - ské - ho
ra-duj-me se.

13

nám nám na - ro - dil se. na - ro - dil se.

FINE

1/XXVII